



臺南市志願服務獎勵

運 用 單 位 線 上 審 核 懶 人 包

《個人獎》

臺南市政府社會局委託社團法人中華志願服務經營管理協會辦理臺南市志願服務推廣中心

TAINAN CITY VOLUNTARY SERVICE CENTER.



廣告

如何申請

臺南市志願服務獎勵

《個人獎》

1.

志工至衛生福利部
志願服務資訊網
自我檢核資料

2.

運用單位至衛生福利部
志願服務資訊整合系統
查核申請資格

3.

「申請獎勵名冊」
函報各目的事業
主管機關

- ※ 檢核系統「**志工基本資料**、**紀錄冊**、**教育訓練**(含**志工基礎**、**特殊訓練**)、**服務時數**」是否完整建置。
- ※ 運用單位須檢視申請者之**年資時數**是否符合申請資格。
- ※ 「申請獎勵名冊」函報各目的事業主管機關(例如：社福類函報社會局、教育類函報教育局、文化類函報文化局)。

1. 志工自我檢核基本資料



登入衛生福利部志願服務資訊網

<https://vol.mohw.gov.tw/vol2/content/login>



The screenshot shows the login interface of the Ministry of Health and Welfare's Voluntary Service Information Network. At the top, there is a navigation bar with '志工登入' (Volunteer Login) highlighted. Below the navigation bar, the website's logo and name are visible. The main content area features a video player showing a woman interacting with a child. Overlaid on the right side of the video is a login form with the following fields and buttons:

- 帳號: 請輸入使用者帳號
- 密碼: 請輸入使用者密碼
- 驗證碼: 7631
- 請輸入上方圖片裡文字
- 使用語音播放驗證碼
- 登入
- 忘記密碼
- 加入會員

- 1 輸入志工【使用者帳號(身分證)】及【密碼】，點選登入。

若無法操作登入，請洽系統
客服專線：(02) 7744-7140

1-1 志工自我檢核是否符合申請資格



- 2 登入衛福部志願福利資訊網後，進入志工會員中心畫面，點選【 榮譽紀錄】進入查看。

切換頁籤至【其他獎項表揚】，是否出現【臺南市志願服務獎勵】過往申請紀錄。



您好

我的檔案

服務紀錄 榮譽紀錄

應徵紀錄 電子榮譽卡 志願服務紀錄冊列印

榮譽紀錄

服務績效證明書 榮譽卡 衛生福利獎勵 志願服務獎勵 其他獎項表揚

登錄單位	獎項	表揚單位	登錄日期
社團法人台灣青年社會服務推展協會	臺南市志願服務獎勵	臺南市政府	112.04.14

← 回志工會員中心檢核
志工資料是否建置完整

1-2 志工自我檢核教育訓練、紀錄冊及服務時數



3 進入志工會員中心畫面，點選【 服務紀錄】進入查看。

檢查【教育訓練時數(含基礎及服務單位之特殊訓練課程)】、【紀錄冊】、【服務時數】是否建置完整。



衛生福利部
志願服務資訊網

首頁 我的資料 登出

您好

我的檔案

- 服務紀錄
- 榮譽紀錄
- 應徵紀錄
- 電子榮譽卡
- 志願服務紀錄冊列印
- 我的檔案
- 電子相簿

服務紀錄

教育訓練時數 ✓ 紀錄冊 ✓ 服務時數 ✓ 志工保險 其他登錄事項

登錄單位	訓練起訖	訓練單位	訓練課程	次數	訓練時數
社團法人台灣青年社會服務推展協會台南志工隊	112/06/15~112/06/15	社團法人	基礎訓練	1	6小時00分鐘

1-2 志工自我檢核教育訓練、紀錄冊及服務時數



教育訓練時數 **紀錄冊** 服務時數 志工保險 其他登錄事項

發冊別	志工姓名	身分證號碼(居留證號碼)	紀錄冊號	發冊日期	登打單位
初次	■■■■	■■■■■■■■■■	■■■■■■■■■■	092/02/20	社團法人台灣青年社會服務推展協會

教育訓練時數 紀錄冊 **服務時數** 志工保險 其他登錄事項

服務總時數：1540小時0分鐘

登錄單位	服務起訖	服務項目	服務內容	服務時數
社團法人台灣青年社會服務推展協會	113.07.01~ 113.07.30	綜合服務	行政支援	36小時0分鐘
社團法人台灣青年社會服務推展協會	113.03.27~ 113.03.27	綜合服務	行政支援	5小時0分鐘

4 檢核以下資料是否建置完整

【教育訓練】：志工基礎及服務的運用單位所屬類別之特殊訓練(包含跨類別服務特殊訓練)

【紀錄冊】是否有發冊日期？

【服務時數】是否正確建置至最新服務時間？

若以上都沒有問題

洽運用單位申請志願服務獎勵



1-3 志工授權運用單位申請臺南市志願服務獎勵



前往臺南市志願服務推廣中心

<https://vt.tainan.gov.tw/index.php>

- 5 前往臺南市志願服務官網，點選【獎勵表揚／臺南市志願服務獎勵】，了解詳細申請辦法及資格。

向運用單位提出申請獎勵需求，或由運用單位徵得志工同意後申請，志工填寫【個人資料使用授權說明】，並交由單位留存。

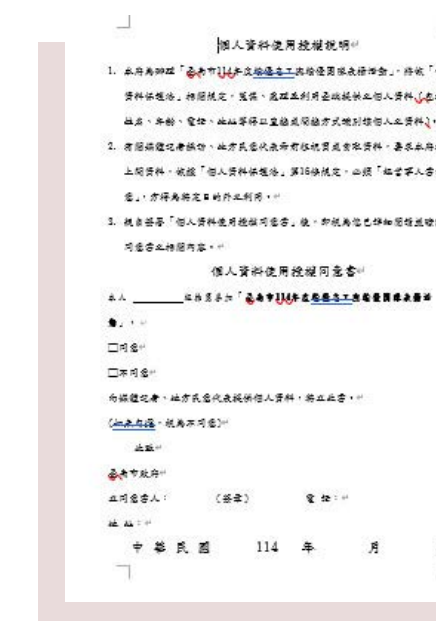

運用單位查核申請資格



臺南市志願服務獎勵申請資格

《臺南市績優志工個人獎》



銅質獎

服務年資滿 3 年，服務累計達 600 小時 以上。



銀質獎

服務年資滿 6 年，服務累計達 1,200 小時 以上，曾獲本府頒授志願服務銅質獎。



金質獎

服務年資滿 10 年，服務累計達 2,000 小時 以上，曾獲本府頒授志願服務銀質獎。

更多獎勵辦法洽 <http://vt.tainan.gov.tw>



★服務年資及時數僅計算90年1月22日(「志願服務法」公布施行)至115年6月30日止之有效時數。



2. 檢核志工基本資料



登入衛生福利部志願服務資訊整合系統

<https://vols.mohw.gov.tw/vols2/auth/login/>



衛生福利部
志願服務資訊整合系統

一般模式登入作業

使用者帳號：
請輸入使用者帳號

請輸入使用者密碼

帳號申請 忘記密碼?

下載專區 自然人憑證登入 登入

衛生福利部台北辦公室電話：(02)8590-6992
客服諮詢專線：(02)7744-7140
客服信箱：vols@wezoomtek.com.tw
請使用Chrome及Firefox等主流瀏覽器進行操作

- 1 輸入運用單位【**使用者帳號**】及【**密碼**】，點選登入。

2-1 檢核志工基本資料、紀錄冊及服務時數



子系統入口 公告欄 檔案下載 您好, 涂佳榮 線上報修/資料異動 登出

子系統入口



志願服務資訊系統 [回首頁]

志工資料管理

志工資料管理

- 志工資料維護
 - 志工基本資料維護

- 2 進入【志工資料管理】
點選【志工基本資料維護】。

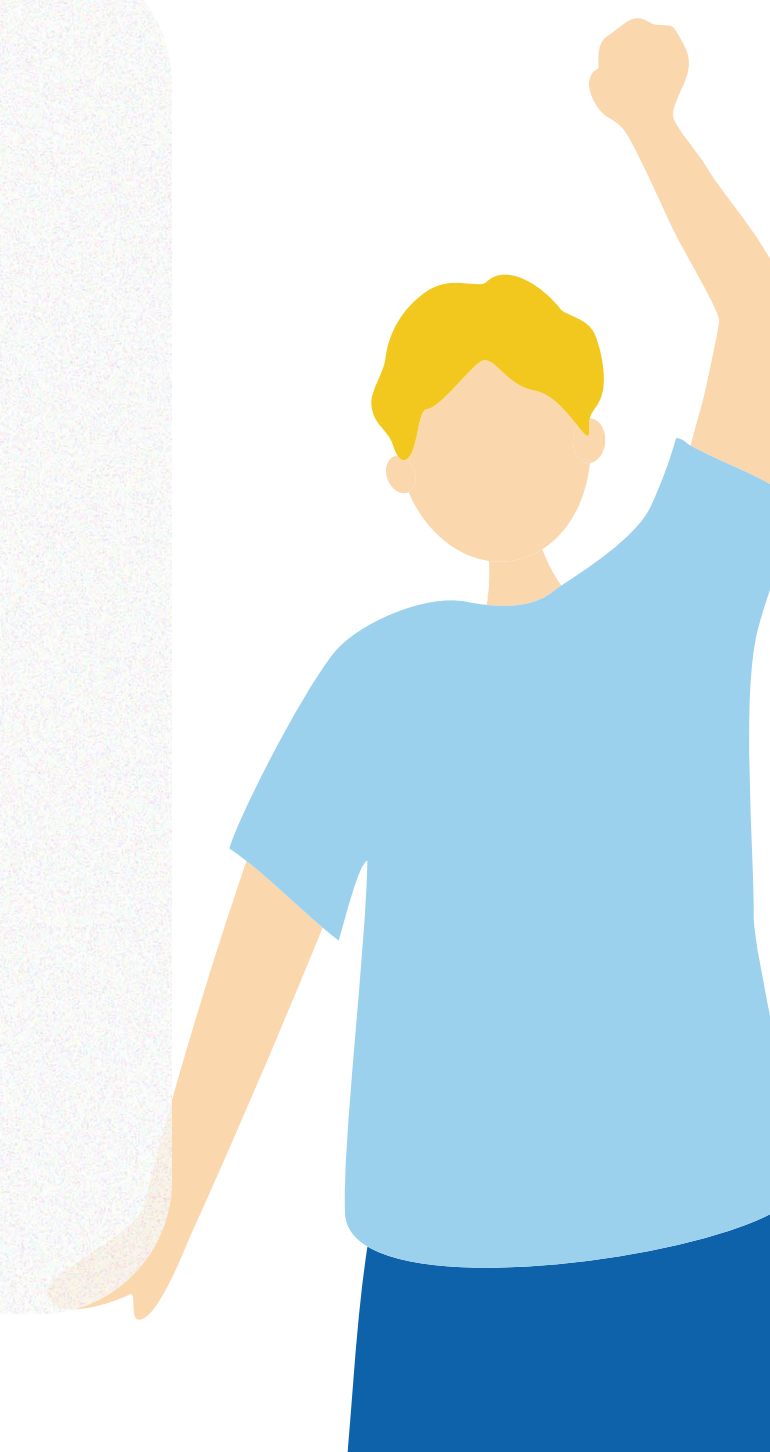

2-1 檢核志工基本資料、紀錄冊及服務時數



志願服務資訊系統 [回首頁]

志工資料管理 / 志工基本資料 (F100-LIST)

查詢條件

+ 新增志工

※ 教學影片

請於下方輸入任意的關鍵資訊進行查詢，如需增加新的志工資料，請利用上方的「新增志工」功能。

單位 社團法人台灣青年社會服務推展協會

選擇單位

含下層單位

志工單位名稱 志工單位名稱

志工姓名 志工姓名

紀錄冊號

志工類別

加入志工隊日期

志工英文姓名 志工英文姓名

查詢

清除條件

匯出Excel

匯出Ods

關閉本頁

匯出功能會依照上面所選填的條件產生清單。

3 若志工尚未有基本資料，點選【+ 新增志工】建置。

已有基本資料，輸入【**志工姓名**】或【**志工身分證號**】擇一 **查詢** (※ 須勾選 含下層單位) 於查詢結果中點選**查看志工**。

2-1 檢核志工基本資料、紀錄冊及服務時數



基本資料 (本區資料為所有單位共同維護，並保留維護修改紀錄)

* 身分證字號

原住民

身分證字號

帶入基本資料

※非本國籍者請填

入居留證號碼

護照號碼

同意個資使用：請選擇

* 姓名

開放志工單位查詢

系統設定密碼

系統自動設定(e-Mail通知)

* 密碼

修正密碼時才須填寫

- 1.密碼最短長度：12
- 2.包含數字
- 3.包含小寫字母
- 4.包含大寫字母

* 確認密碼

修正密碼時才須填寫

✓ 英文姓名

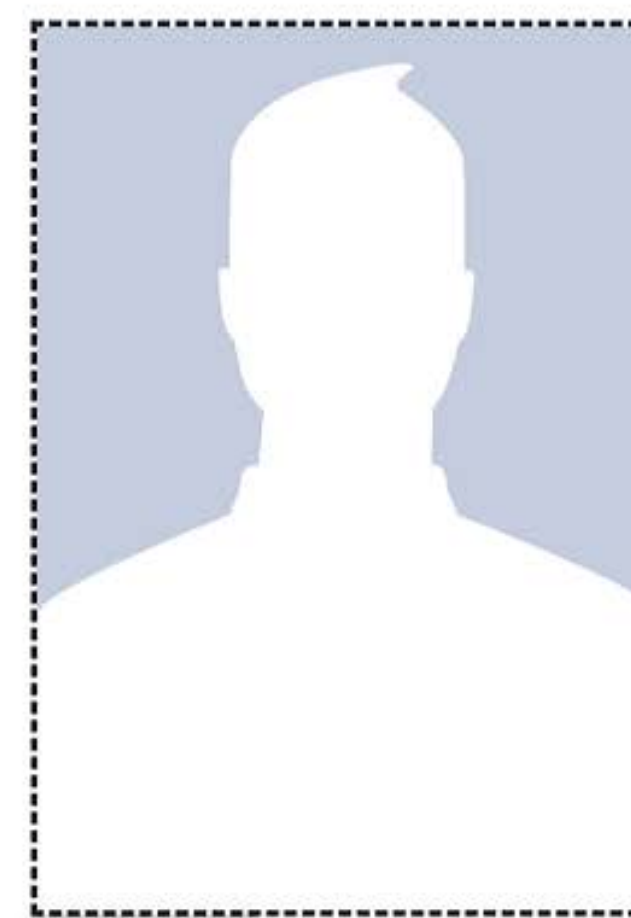

上傳照片

4 確認【**志工基本資料**】完整度，
「*」及「✓」都為必填

包含**國籍、身分證號、個資使用、密碼、確認密碼、英文姓名**(申請獎勵必填，依護照名填寫)....等。

請逐一檢核志工資料是否完善。

2-2 檢核志工基本資料、紀錄冊及服務時數



保險狀態： 榮譽卡期限： 紀錄冊號：

所屬運用單位：社團法人台灣青年社會服務推展協會
所屬志工隊：

基本資料 教育訓練 **紀錄冊** 服務時數 服務績效證明 保險 榮譽卡 獎勵獎項 其他登錄事項 異動紀錄

Q 查詢條件 (本查詢為志願者所有紀錄冊資料)

發冊類別 請選擇 使用狀態 請選擇

發冊日期 ~

■ 紀錄冊

每頁顯示 10 項

志工姓名	身分證字號	紀錄冊號	目前發冊類別	目前發冊日期	登打單位名稱
<input type="text"/>	<input type="text"/>	<input type="text"/>	初次	103/02/14	臺南市東區勝利國民小學

5 切換頁籤【紀錄冊】，點選 **查詢**

點選該志工查看紀錄冊資料，確認發冊機關、發冊日期(若有誤，請向核發目的機關查詢，或系統線上報修更正)。

請確認志工教育訓練資料與【紀錄冊發冊機關】類別符合，且為完成基礎、特殊訓練後領冊。

2-3 檢核志工基本資料、紀錄冊及服務時數



所屬運用單位：社團法人台灣青年社會服務推展協會
所屬志工隊：

保險狀態：
榮譽卡期限：
紀錄冊號：

基本資料
教育訓練
紀錄冊
服務時數
服務績效證明
保險
榮譽卡
獎勵獎項
其他登錄事項
異動紀錄

Q 查詢條件 (本查詢以志工在所轄單位服務時數資料) [※教學影片](#)

收編狀態

排序

時數條合併

查詢
列印時數明細
列印時數條
列印時數總數
新增服務記錄

Q 查詢結果

志工姓名	身分證字號	志工單位	受服務人次	總服務時數
	D12136****	社團法人台灣青年社會服務推展協會	61	29小時0分鐘
	D12136****	社團法人台灣青年社會服務推展協會台南志工隊	2831	330小時30分鐘

6 切換頁籤欄【服務時數】，點選查詢，進入該志工查看時數登錄情況，確認是否已建置至最新服務時數紀錄。

下一步前往檢核教育訓練資料，確認跨類別服務時數是否於系統登錄該類別【特殊訓練】。

服務時數及年資只採計在臺南市所服務的時數及年資，非本市的服務時數及年資不予採計。



2-4 查詢志工是符合申請臺南市志願服務個人獎



姓名：[模糊]
電話：[模糊]

所屬運用單位：社團法人台灣青年社會服務推展協會
所屬志工隊：

保險狀態：否

榮譽卡期限：[模糊]

紀錄冊號：[模糊]

1

進入【**志工基本資料維護**】，
搜尋欲申請志工資料，進入
志工個人頁面點選【**獎勵獎項**】

基本資料 教育訓練 紀錄冊 服務時數 服務績效證明 保險 榮譽卡 **獎勵獎項** 其他登錄事項

查詢條件 (本查詢為志工所有獎項資料)

獎項類別 其他獎勵獎項

查詢

獎勵獎項					
獎項類別	申請日期	獎勵等次	服務時數	申請/審核狀態	績效
其他獎勵獎項		臺南市志願服務獎勵「銀質獎」 ✓			
其他獎勵獎項		臺南市志願服務獎勵「銅質獎」 ✓			

查詢條件：獎項類別選擇【**其他獎勵獎項**】點選 **查詢**



未出現其他獎項，可申請銅質獎
已申請過銅質或銀質獎勵，符合
資格，可繼續申請下一等第獎勵

2-5 檢核志工教育訓練(含志工基礎及特殊訓練)



- 2 進入【獎勵獎項作業區】
點選【(全國)志願服務獎勵資格查詢】。

獎勵獎項作業區



獎勵獎項申請作業

榮譽卡申請

衛生福利獎勵申請

志願服務獎勵申請

其他獎勵批次維護

資格查詢

榮譽卡資格查詢

衛生福利獎勵資格查詢

志願服務獎勵資格查詢

2-5 檢核志工教育訓練(含志工基礎及特殊訓練)



🏠 / 獎勵獎項作業區 / 志願服務資格查詢作業 (RH500-LIST300)

字型大小：

3

【志工姓名】或【志工身分證號】擇一輸入(※ 須勾選 含下層單位)

於查詢結果中點選志工 進入檢核**志工教育訓練資料**。

查詢條件

單位 **社團法人台灣青年社會服務推展協會**

選擇單位 含下層單位

單位選擇目的事業主管機關層級以上，請輸入"身分證字號"或"志工姓名"查詢

志工姓名

身分證字號

查詢結果

志工姓名	身分證字號	紀錄冊號	服務時數	明細	可申請的獎勵等次
██████	D12136****	██████	8485.0小時	<input type="button" value="明細"/>	無法申請

★ 依據志願服務法第9條第1項規定：「**志工參與志願服務，須先完成基礎及特殊訓練，始得提供服務。**」

2-5 檢核志工教育訓練(含志工基礎及特殊訓練)



■ 教育訓練完成日

訓練別	領域	完成訓練日期	訓練時數-小時	訓練時數-分鐘
其他在職訓練	文化	114/05/20	2	0
其他在職訓練	文化	113/03/26	2	0
其他在職訓練	文化	113/03/06	3	0
特殊訓練	綜合	112/12/13	3	0
其他在職訓練	社福	112/08/14	6	0
特殊訓練	社福	112/03/29	6	0
特殊訓練	文化	109/11/18	12	0
特殊訓練	教育	103/02/14	6	0
基礎訓練	文化	099/11/22	12	0
特殊訓練	文化	099/11/21	12	0

4 檢核【**志工基礎訓練**】及課程領域相符之【**特殊訓練**】，是否為規定的課程、訓練時數及證書資料。

【**志工基礎訓練**】法定訓練時數為12小時，107年6月1日起，修定為6小時；
【**特殊訓練**】由各目的事業主管機關訂定辦理。

與紀錄冊相符合之最早完成之**基礎+特殊訓練**時間的隔日，
為年資及服務時數採計起始日。

★依據志願服務法第9條第1項規定：「志願服務運用單位應對志工辦理：(一)基礎訓練 (二)特殊訓練」

函報各目的主管機關



運用單位如何申請

今(115)年度「臺南市志願服務獎勵」之個人獎勵申請，採線上審核方式辦理，各局處所轄運用單位不須再檢送「個人獎勵推薦表」、「志願服務績效證明書」等文件

僅須函報符合申請資格之「申請名冊」予各局處彙整，
例如：社福類運用單位送社會局、教育類運用單位送教育局，
以此類推，各局處再將彙整後之名冊提報社會局申請；
惟績優志工團隊獎及績優志工家庭獎仍循往例採書面申請。



更多獎勵辦法洽 <http://vt.tainan.gov.tw>

各局處志願服務承辦人聯絡方式



【各局處志工專區】 點此連結→ <https://vt.tainan.gov.tw/business>



115臺南市志願服務獎勵

《臺南市績優志工個人獎申請對象》
在臺南市已核備的運用單位服務，且領有紀錄冊之志工。

金質獎	銀質獎	銅質獎
服務年資滿 10 年 累計達 2,000 小時 以上 曾獲本府頒授銀質獎	服務年資滿 6 年 累計達 1,200 小時 以上 曾獲本府頒授銅質獎	服務年資滿 3 年 累計達 600 小時 以上

《臺南市績優志工團體獎》
《臺南市志工家庭表揚》

每50人推薦1人，不足50人者以50人計。

TAINAN CITY VOLUNTARY SERVICE CENTER.

