

廣告



# 志工榮譽卡 申請大哉問



臺南市政府社會局委託財團法人「張老師」基金會臺南分事務所辦理臺南市志願服務推廣中心



# 榮譽卡 申請規定

1. 志工年資累計滿 **3** 年

\*3年的認定方式為36個月(1年12個月)

2. 服務時數累計達 **300** 小時以上

\*教育訓練不列入計算

\*服務時段請至少以月份備註

兩者都符合即可  
通過核發！

\*已申請過的年資及時數皆不可重複計算

審理結果將於紀錄冊影本封面上  
註明起訖日期及時數，請運用單  
位將申請時段紀錄





# 第一次申請榮譽卡，我該怎麼做？



## 1. 填妥榮譽卡申請名冊

**\*黏貼1吋、半身照片2張**

**(若是大小不符合請先裁剪)**



## 2. 依申請方式附上相關資料

## 3. 發文至臺南市志願服務推廣中心



臺南市志願服務榮譽卡申請名冊

一、申請方式  
 衛生福利部志願服務資訊整合系統線上申請 送件日期: \_\_\_\_\_ (必填)  
 紙本申請(檢附志願服務紀錄冊正面及內頁時數影本)

二、運用單位基本資料:  
 單位名稱: \_\_\_\_\_ 承辦人員: \_\_\_\_\_  
 聯絡電話: \_\_\_\_\_ 通訊地址: \_\_\_\_\_

三、志工申請資料:

| 序號   | 志工基本資料 |             |       | 照片(一)                     | 照片(二)                    | 榮譽卡編號<br>(社會局填寫) |
|--|--------|-------------|-------|---------------------------|--------------------------|------------------|
|  | 姓名     | 生日<br>年 月 日 | 身分證字號 |                           |                          |                  |
| 1.   |        |             |       | 照片(一)<br>黏貼處<br>(請先裁剪成1吋) | 照片(二)<br>浮貼<br>(請先裁剪成1吋) |                  |
| 審查結果: <input type="checkbox"/> 申請人符合規定, 發給志願服務榮譽卡。<br>(社會局填寫) <input type="checkbox"/> 申請人不符合規定, 原因: _____ |        |             |       |                           |                          |                  |
| 2.   |        |             |       | 照片(一)<br>黏貼處<br>(請先裁剪成1吋) | 照片(二)<br>浮貼<br>(請先裁剪成1吋) |                  |



## 已申請過榮譽卡到期後，申請換發不需繳回舊卡！





# 申請方式



紙本申請

或



線上申請

兩者皆須填寫申請名冊並發文  
寄至志推中心進行申請！





# (一)紙本申請：

- 1.填妥榮譽卡申請名冊
- 2.附上

- (1)志願服務紀錄冊封面影本
- (2)內頁(年資時數)影本

臺南市志願服務榮譽卡申請名冊

一、申請方式：  
衛生福利部志願服務資訊整合系統線上申請 送件日期：\_\_\_\_\_ (必填)  
紙本申請(檢附志願服務紀錄冊正面及內頁時數影本)

二、運用單位基本資料：  
 單位名稱：\_\_\_\_\_ 承辦人員：\_\_\_\_\_  
 聯絡電話：\_\_\_\_\_ 通訊地址：\_\_\_\_\_

三、志工申請資料：

| 序號   | 志工基本資料 |             |       | 照片(一)                     | 照片(二)                    | 榮譽卡編號<br>(社會局填寫) |
|--|--------|-------------|-------|---------------------------|--------------------------|------------------|
|  | 姓名     | 生日<br>年 月 日 | 身分證字號 |                           |                          |                  |
| 1  |        |             |       | 照片(一)<br>黏貼處<br>(請先裁剪成1吋) | 照片(二)<br>浮貼<br>(請先裁剪成1吋) |                  |
| 審查結果：<br><input type="checkbox"/> 申請人符合規定，發給志願服務榮譽卡。<br><input type="checkbox"/> 申請人不符合規定，原因：_____ |        |             |       |                           |                          |                  |
| 2  |        |             |       | 照片(一)<br>黏貼處<br>(請先裁剪成1吋) | 照片(二)<br>浮貼<br>(請先裁剪成1吋) |                  |



| 服務項目 | 服務內容 | 服務日期 | 服務時數 | 服務運用單位 | 管理人員 |
|------|------|------|------|--------|------|
| 服    |      |      |      |        |      |
| 務    |      |      |      |        |      |
| 紀    |      |      |      |        |      |
| 錄    |      |      |      |        |      |
| 冊    |      |      |      |        |      |

志願服務 助人最樂·服務最榮





# (二)線上申請：

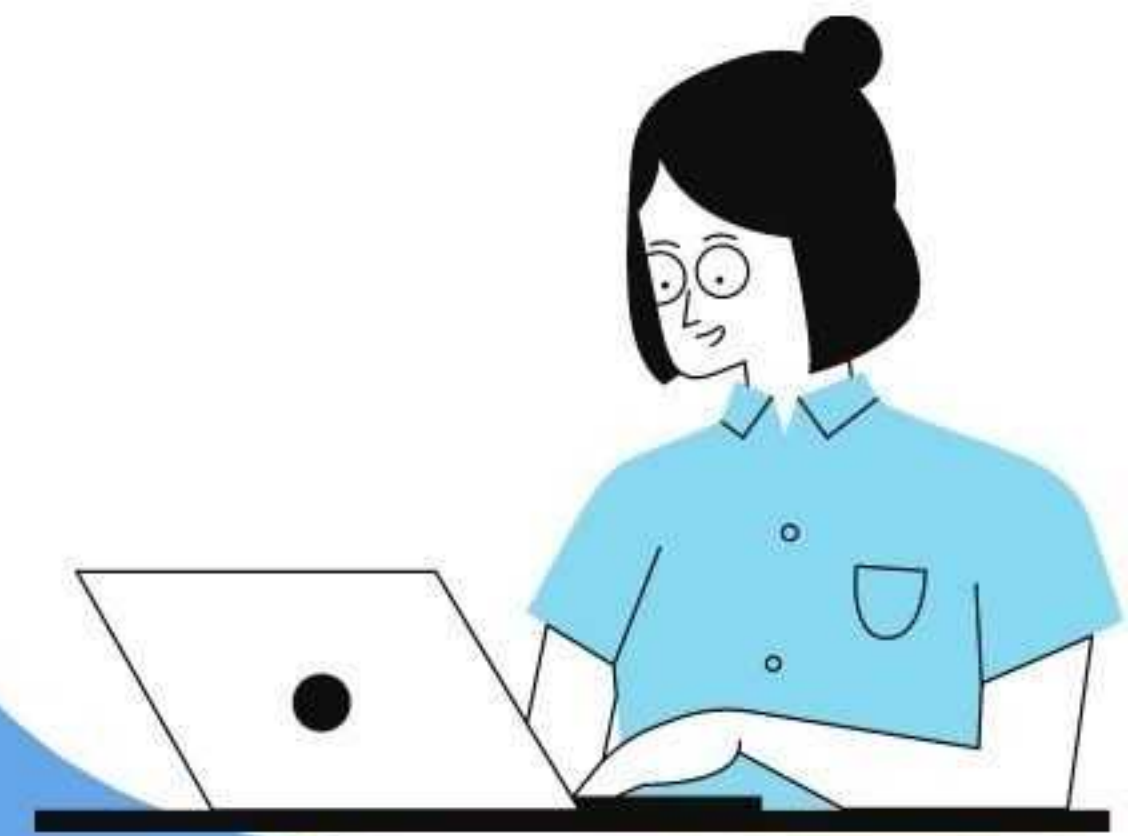

## 衛生福利部 志願服務資訊整合系統

### 1.運用單位登入 填妥

- ✓ 「基本資料」
- ✓ 「服務時數」
- ✓ 「教育訓練日期」
- ✓ 「服務年資」

→資料正確方可點選送出

### 2.填妥榮譽卡申請名冊

衛生福利部  
志願服務資訊整合系統

一般模式登入作業

使用者帳號：  
請輸入使用者帳號

請輸入使用者密碼

忘記密碼

下載專區 | 自然人憑證登入 | 登入

衛生福利部台北辦公室電話：(02)8590-6609  
 客服諮詢專線：(02)7744-7140  
 客服信箱：vols@wezoomtek.com.tw  
 請使用Chrome及Firefox等主流瀏覽器進行操作

臺南市志願服務榮譽卡申請名冊

申請方式：  
由衛生福利部志願服務資訊整合系統線上申請  
由本申請單位志願服務資訊整合系統內資料填妥

二、應用單位基本資料：  
 單位名稱：  
 聯絡電話：  
 服務人員：  
 通訊地址：

| 序號 | 姓名 | 生日<br>年 月 日 | 身分證字號 | 照片(一)<br>貼貼處<br>(請貼直徑1吋照片) | 照片(二)<br>浮貼<br>(請貼直徑1吋照片) | 學歷年級<br>(社會服務者) |
|----|----|-------------|-------|----------------------------|---------------------------|-----------------|
| 1. |    |             |       | 照片(一)<br>貼貼處<br>(請貼直徑1吋照片) | 照片(二)<br>浮貼<br>(請貼直徑1吋照片) |                 |
| 2. |    |             |       | 照片(一)<br>貼貼處<br>(請貼直徑1吋照片) | 照片(二)<br>浮貼<br>(請貼直徑1吋照片) |                 |

審查結果：  
申請人符合規定，發給志願服務榮譽卡。  
申請人不符合規定，原因：





# 我可以在哪裡下載申請表呢？

臺南市志願服務網



→便民訊息

→榮譽卡專區

→志願服務榮譽卡申請作業

→下載"志願服務榮譽卡申請名冊"填寫相關資訊



 網址：<https://vt.tainan.gov.tw/>



# 榮譽卡作業時間

• 紙本申請 •

14

個工作天  
(不含假日)

• 線上申請 •

7

個工作天  
(不含假日)

舊卡過期前2-3周前即可提出申請





# 榮譽卡遺失了怎麼辦？

臺南市志願服務網榮譽卡專區

🔗 網址：<https://vt.tainan.gov.tw/list.asp?nsub=F0A200>

→ 志願服務榮譽卡申請作業

→ 填寫"榮譽卡遺失補發切結書"

→ 寄回志願服務推廣中心

**切結書立書人務必簽章！**

切 結 書

本人 ○○○○  
臺南市政府社會局申請編號 \_\_\_\_\_  
志願服務榮譽卡不慎遺失，懇請補發。

申請單位名稱： \_\_\_\_\_ 承辦人： \_\_\_\_\_  
聯絡電話： \_\_\_\_\_ 通訊地址： \_\_\_\_\_

| 序次 | 請自行填上日期 | 請自行填上日期 | 請自行填上日期 | 請自行填上日期 | 照片貼處<br>(請貼在背面) |
|----|---------|---------|---------|---------|-----------------|
|    |         |         |         |         |                 |

立書人： \_\_\_\_\_  
簽章： \_\_\_\_\_  
中華民國 年 月 日

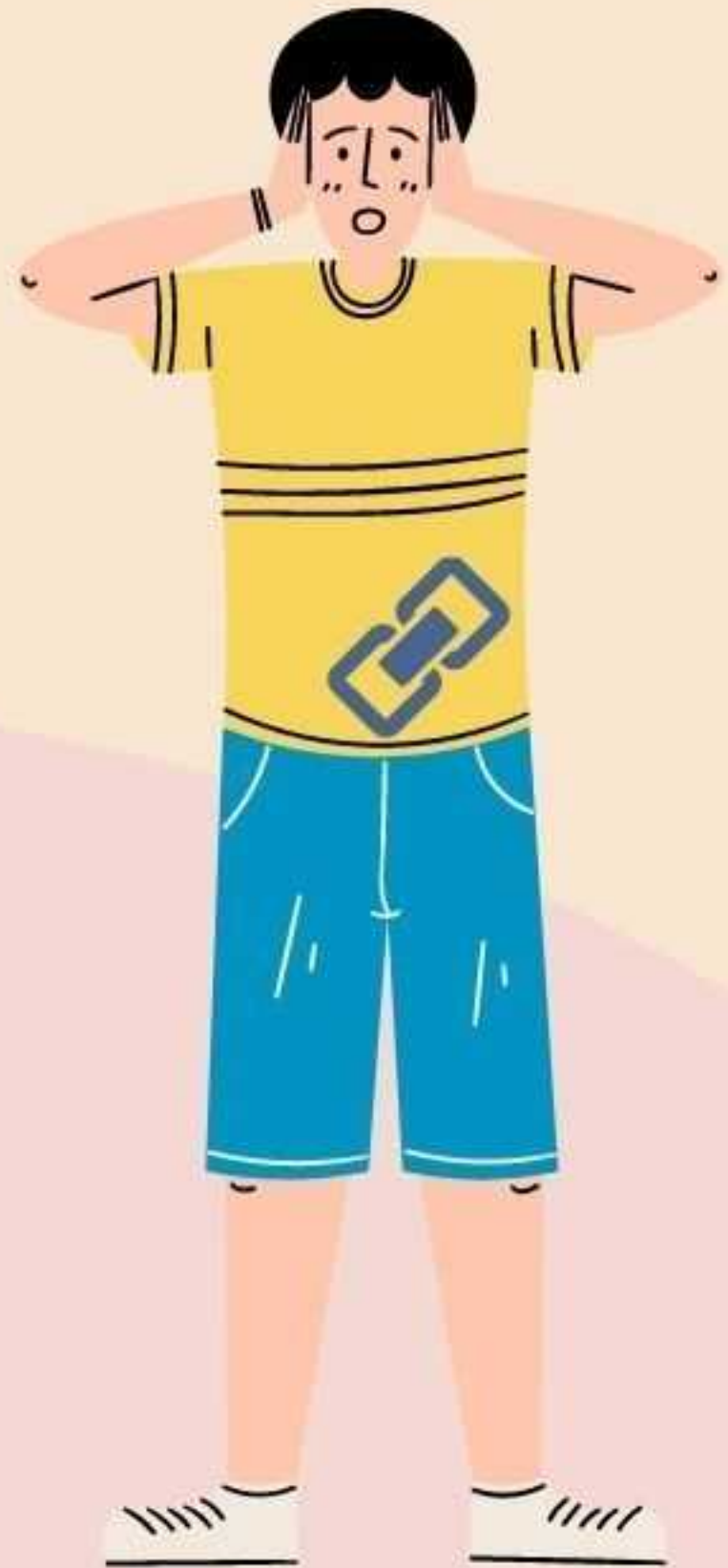



Q1：如何計算我的年資是否有達到3年呢？

A：(1)自發冊日開始計算服務年資  
(2)研習時數不列入服務時數計算  
(3)以月份作為計算，須達36個月  
(例如：107年服務月份為2-6月及9-12月，1月、7月、8月皆未服務，所以不納入年資採計)

107年累積月份：9個月

108年累積月份：12個月

109年累積月份：11個月

110年累積月份：1個月

→共計33個月，計算結果該年資未滿3年(36個月)

→總時數：共計360小時



發冊日：107年1月1日

| 服務日期        | 服務時數 |
|-------------|------|
| 107.2-107.6 | 63小時 |
| 107.9-108.1 | 52小時 |
| 108.2-108.7 | 70小時 |
| 108.7-109.1 | 48小時 |
| 109.1-109.6 | 39小時 |
| 109.8-110.1 | 88小時 |





**Q2：我的時數滿300小時，但年資未滿3年可以申請嗎？**

**A：不能，需繼續服務到月份累計滿36個月(滿3年)後即可申請。**

**Q4：申請榮譽卡時，要發文至哪個單位？**

**A：臺南市志願服務推廣中心。**

**Q3：我的年資滿三年，但時數未滿300小時可以申請嗎？**

**A：不能，需繼續服務到時數累計滿300小時後即可申請。**

**Q5：我發現收到的榮譽卡上資料錯誤？**

**A：請來電及來文告知修正。**



# 想了解更多



撥打 06-2986649 來電洽詢

LINE 加入好友



Find us on  
**Facebook**

臺南市志願服務網

